

A.S.L.
Azienda
Sanitaria
Locale
della
Provincia di
VARESE

Istituto con
D.P.G.R.
n. 70640 del
22.12.1997

DIPARTIMENTO DI PREVENZIONE MEDICO

Sistema Qualità Certificato UNI EN ISO 9001:2000

SERVIZIO IGIENE E SANITA' PUBBLICA

Via O. Rossi, 9 - 21100 VARESE

Tel.: 0332/277240 - Fax: : 0332/277414

E-mail: Dipprevenzione@asl.varese.it

Rif.: Protocollo Aziendale: //

Responsabili del procedimento:

dr Vincenzo Renna

Responsabile dell'istruttoria:

dr Paolo Bulgheroni

dr.ssa Maria Rita Cremona

ing. Riccardo Cassani

prot. n. 2007/014DPM0043507

Varese 27 APR. 2007

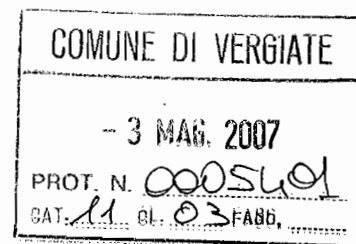

Sigg. Sindaci
dei Comuni
della Provincia di Varese

- Loro Sedi -

p.c. Referenti Aree N.I.P. e Collaboratori

- Loro sedi -

Responsabili Aree Distrettuali

- Loro sedi -

Responsabile del
Servizio Igiene
e Sicurezza del Lavoro

- Sede -

OGGETTO: Abolizione del Nulla Osta all'Esercizio art. 3.1.9 del Regolamento Locale d'Igiene e sostituzione con Dichiarazione di Inizio Attività Produttiva

- Visto l'art n. 3 della Legge Regionale 2 aprile 2007 n.8: "Disposizioni in materia di attività sanitarie e socio sanitarie.";
- Viste e considerate le indicazioni della Circolare Regionale n. 11/SAN72007 del 06 aprile 2007: "Prime indicazioni operative di carattere sanitario per l'applicazione della Legge Regionale 2 aprile 2007 n.8 "Disposizioni in materia di attività sanitarie e socio sanitarie.";

con la presente si evidenzia quanto segue:

- viene eliminato il MODELLO 2 ASL "parere igienico sanitario per Nulla Osta all'Esercizio dell'Attività di cui agli artt 3.1.9 e 3.1.10 del Regolamento Comunale d'Igiene";
- viene mantenuto, per il momento, il MODELLO 4 ASL per le sole deroghe ex artt. 6 e 8 del DPR 303/56 in quanto la Dichiarazione di Inizio Attività produttiva che è resa sotto forma di dichiarazione sostitutiva di atto di certificazione e/o atto di notorietà unitamente alla ricevuta di deposito presso l'Amministrazione Comunale nel cui territorio è condotta l'attività, assolve agli adempimenti di cui all'art. 48 del DPR

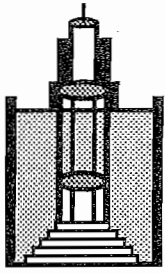

A.S.L.
Azienda
Sanitaria
Locale
della
Provincia di
VARESE

Istituita con
D.P.G.R.
n. 70640 del
22.12.1997

303/56 e all'art. 216 del T.U.L.L.SS. del 1934 e costituisce titolo per l'immediato avvio della attività.

- la modulistica (oltre alla relazione tecnica) da allegare alla Dichiarazione di Inizio Attività produttiva da presentare allo Sportello Unico per le Imprese o altra struttura individuata allo scopo dal Comune, è quella regionale vigente (cfr. Circolare 11/SAN/2007) o di prossima emanazione (cfr. DGR 3 Aprile 2007 n. VIII/4502 e Decreto Direzione Centrale Programmazione Integrata del 24.04.2007 n. 710 in fase di pubblicazione BURL);
- copia della Dichiarazione di Inizio Attività produttiva, completa degli allegati, sarà trasmessa all'ASL (al momento viene mantenuta l'attuale organizzazione: Sportello Area Nord, Sportello Area Ovest, Sportello Area Sud-Est) corredata dall'attestazione di versamento dei diritti sanitari pari ad un importo fisso di 31 € (penultimo capoverso pag. 8 C.R. 11/SAN/2007) tramite c/c postale n. 10852218 a favore di questa ASL, Servizio Tesoreria - via O. Rossi, 9 - 21100 Varese (nello spazio riservato alla causale, indicare anche il centro di costo n. C 33141001).
- le istanze di Nulla Osta già pervenute alla data di entrata in vigore della L.R. n. 8/2007, e il cui iter non risulta ancora concluso, sono da considerare a tutti gli effetti Dichiarazione di Inizio Attività produttiva (ultimo capoverso -p.to 2 - pag 3 Circolare 11/SAN/2007) e pertanto non verrà reso parere igienico-sanitario preliminare all'avvio dell'attività stessa.

Si rimanda all'Amm.ne Comunale la valutazione circa l'opportunità di far aggiornare dette istanze tramite specifica dichiarazione di inizio attività produttiva resa sotto forma di dichiarazione sostitutiva e/o atto di notorietà, rilasciando all'interessato la conseguente ricevuta di deposito.

Si precisa inoltre che, se trattasi di impresa alimentare, l'ASL ha l'obbligo di registrazione ai sensi del Regolamento (CE) N. 852/2004. In via provvisoria ed in attesa di ulteriori indicazioni, si chiede di avvisare i responsabili dell'impresa alimentare che è dovuto un ulteriore versamento di € 31 da consegnare alla struttura ASL che effettuerà la registrazione e che esplicherà a secondo della tipologia della pratica le modalità di versamento.

Restando a disposizione per eventuali chiarimenti, si porgono distinti saluti.

IL RESPONSABILE DEL
DIPARTIMENTO DI PREVENZIONE MEDICO
- dr Vincenzo Renna -



P.C.11A
Abrogazione 3.1.9. RCI
C:/documenti/NIP

Sede Legale: Via Ottorino Rossi, 9 - 21100 VARESE - Tel. 0332/277.111 - Fax 0332/277.413
C. F. e P. IVA 02413470127